E-imzalayıcı proqramı vasitəsi ilə imzalanmış sənədin imzasının yoxlanılması üçün

TƏLİMAT

www.e-imza.az

E-imzalayıcı proqramı qəbul etdiyiniz imzalanmış sənədləri yoxlamağa imkan verir.

Bundan başqa, imzanın etibarlılığı və sənəd imzalandıqdan sonra dəyişib-dəyişilmədiyi yoxlanılır.

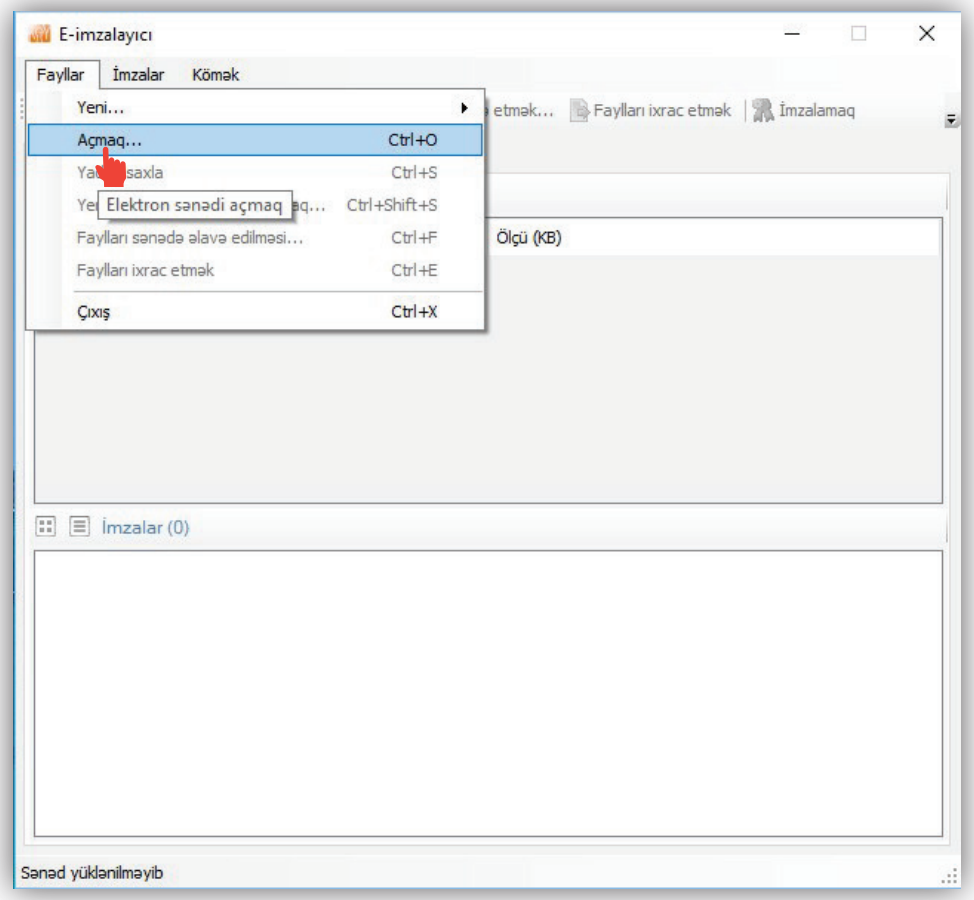

E-sənədi yoxlamağa başlayırıq: Yoxlamaq

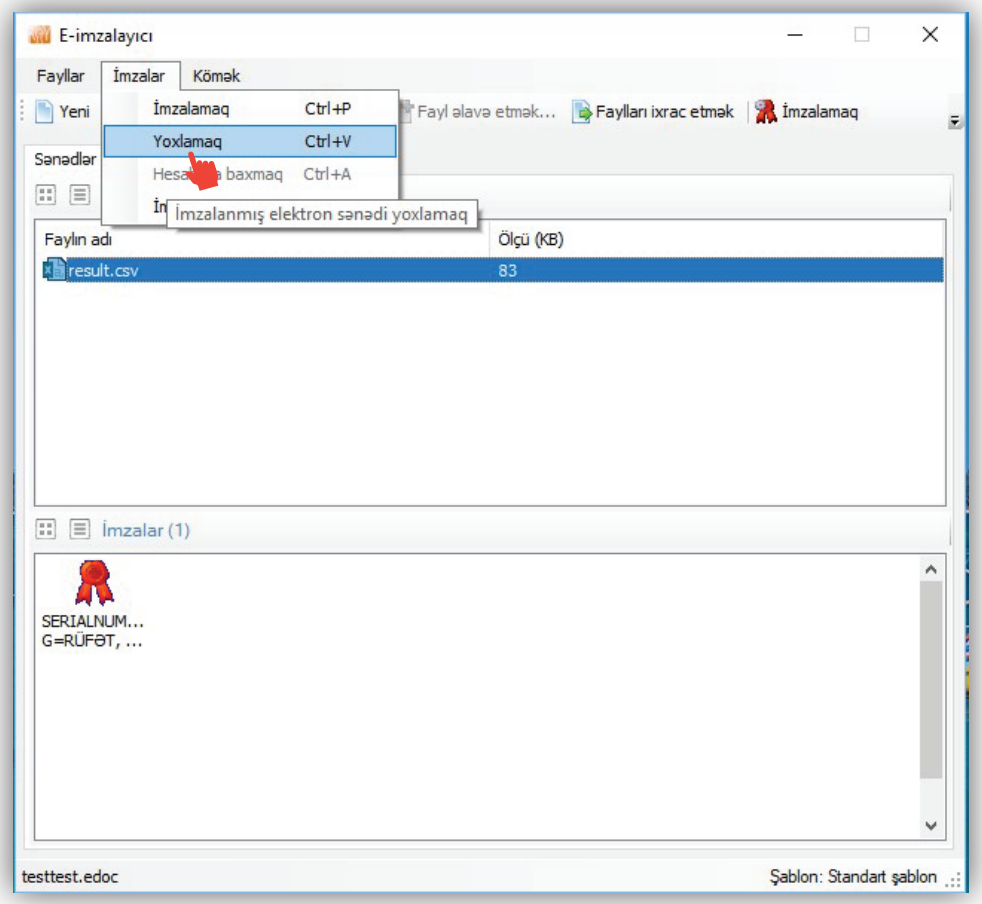

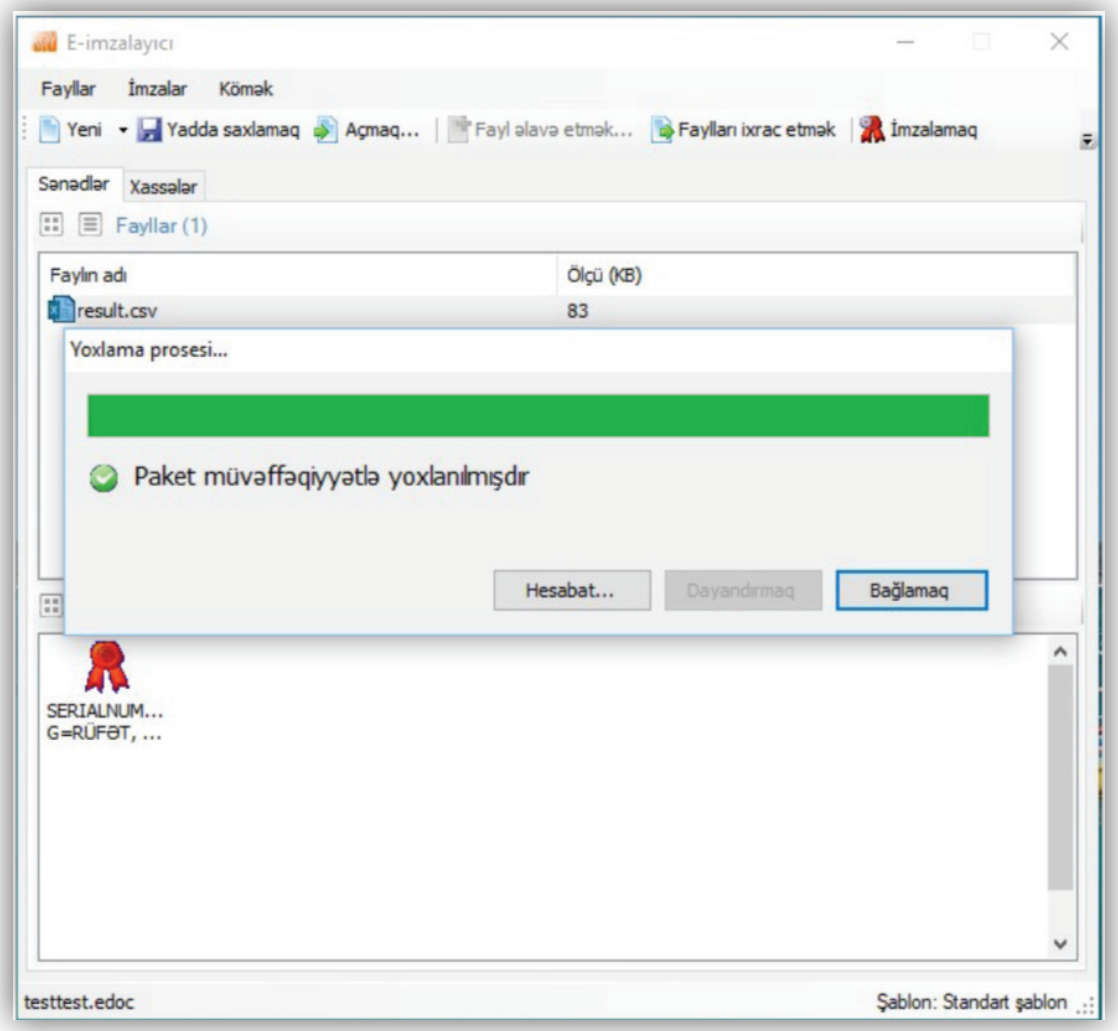
E-imzalayıcı
Fayllar
İmzalar
Kömək
Yeni
Yadda saxlamaq
Açmaq...
Fayl əlavə etmək...
Faylları ixrac etmək
İmzalamaq
Sənədlər
Xassələr
Fayllar (1)
Faylın adı
Ölçü (KB)
result.csv
83
Yoxlama prosesi...
Paket müvəffəqiyyətlə yoxlanılmışdır
Hesabat...
Dayandırmaq
Bağlamaq
SERIALNUM...
G=RÜFƏT, ...
testtest.edoc
Şablon: Standart şablon

Daha ətraflı məlumat almaq üçün hesabata baxın: **Hesabat**

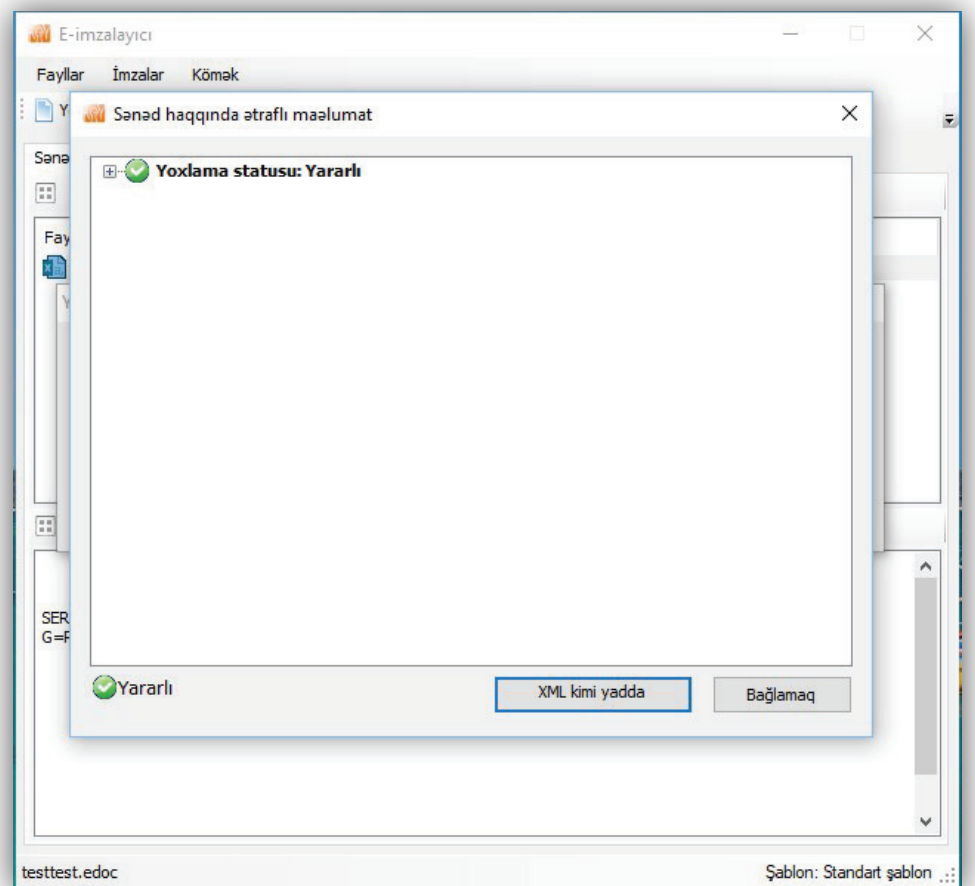

İmzanın yoxlanılması prosesi başa catdıqdan sonra aşağıdakı pəncərə açılır.

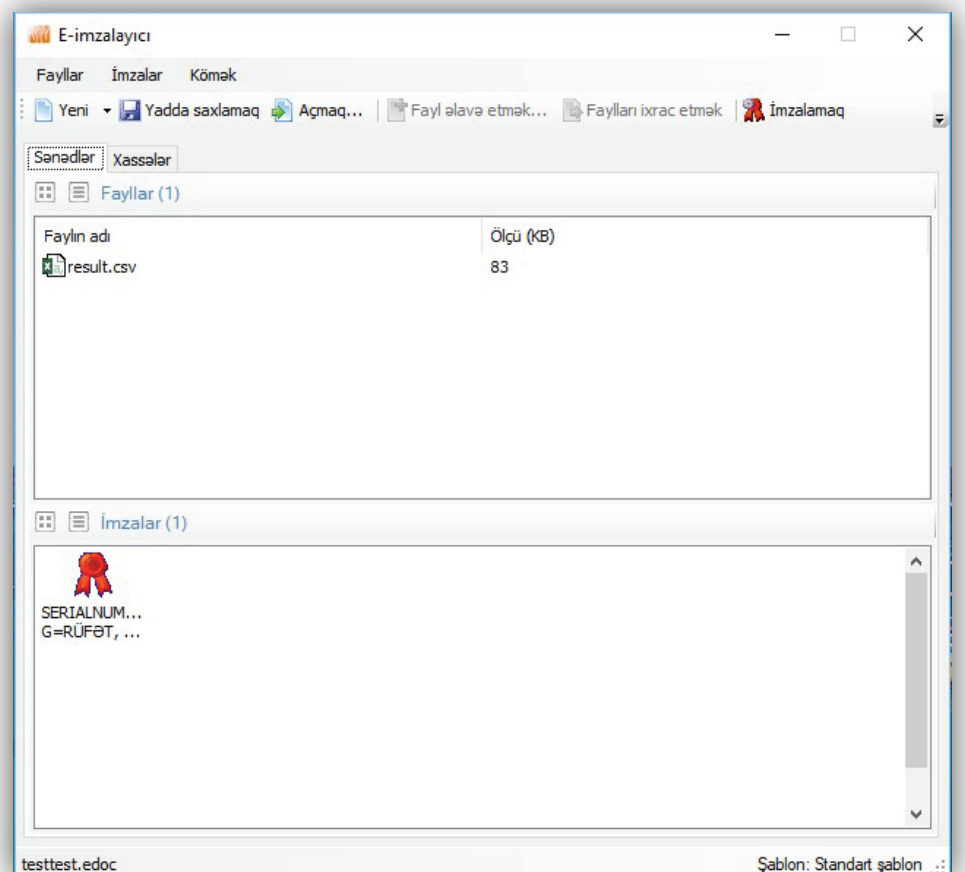

Hesabatın göstərilməsi zamanı bu işarələrdən istifadə olunur

yoxlama uğurla başa çatıb

yoxlama başa çatmadı, səhv meydana çıxdı

yoxlama bildiriş (xəbərdarlıq) ilə başa çatdı

məlumat ismarıcı

Qeyd: İmzanın yoxlanılması üçün E-imzalayıcı proqramı sertifikatın etibarlılığını operativ rejimdə (on-line) yoxlayır. Buna görə imzanın yoxlanılması, zəruri məlumatların əldə edilməsi üçün yoxlama aparılan kompüterin İnternetə çıxışı olmalıdır. Əgər sənəd tam yoxlanılmış imza ilə imzalanıbsa, sertifikatın statusunun yoxlanılması serverinə giriş olmadıqda E-imzalayıcı imzanın özünə daxil edilmiş məlumatlardan istifadə edir.

Yoxlama başa çatdıqdan sonra E-imzalayıcı sənədin pəncərəsində imzanın adına və ya piktoqramına imzanın yoxlanılması nəticələrinə müvafiq olan aşağıdakı simvollardan biri əlavə edilir .

imza etibarlıdır

imza etibarlı deyil

imza etibarlıdır, bildiriş (xəbərdarlıq) var