

SCR3xxx Smart Card Reader kart oxuyucusu drayverinin instalyasiyası.

SCR3xxx Smart Card Reader kart oxuyucusu drayverinin instalyasiyası zamanı aşağıda göstərilən əməliyyatların ardıcılığını yerinə yetirmək lazımdır.

1. Faylı yükləndikdən sonra onu açmaq istədikdə ilk olaraq aşağıda göstərilən pəncərələrdə **Next** düyməsini basmaqla instalyasiyanı başlamaq lazımdır.

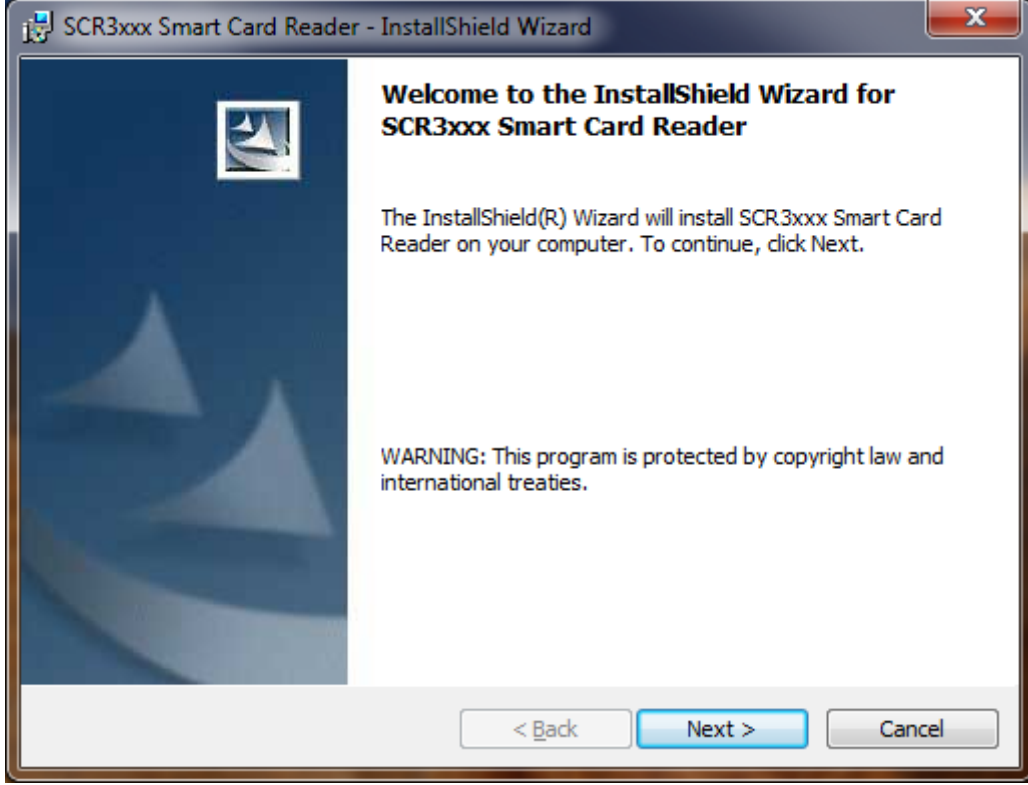

Şəkil 1.

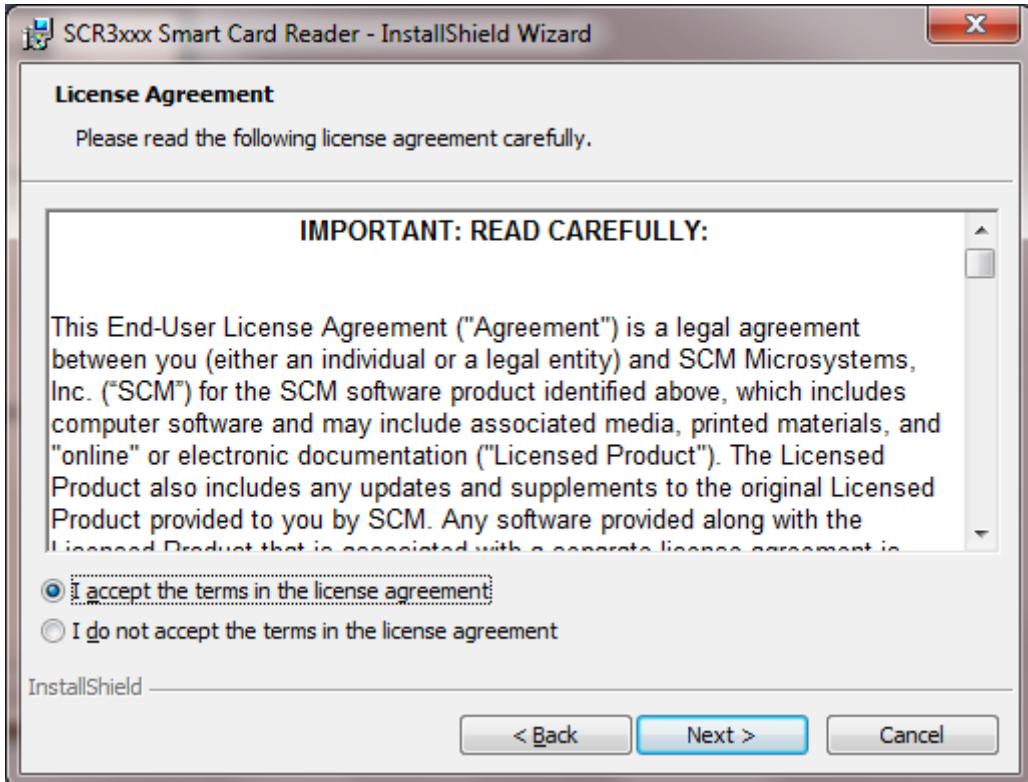

Şəkil 2.

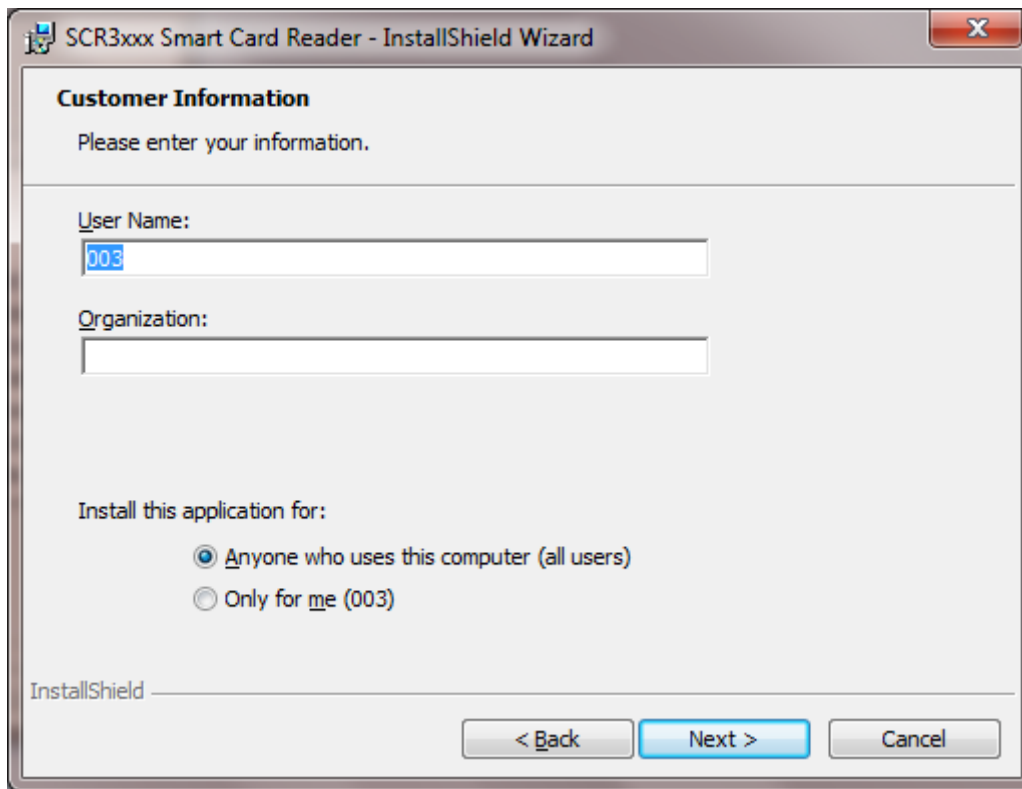

Şekil 3.

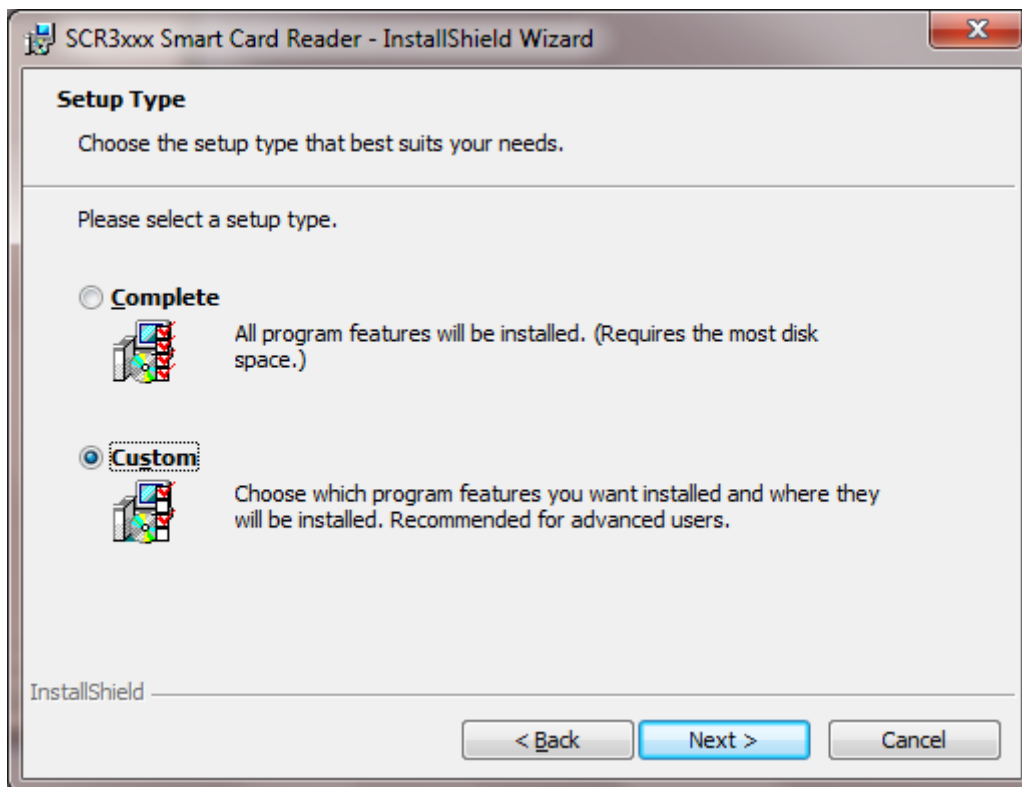

Şekil 4.

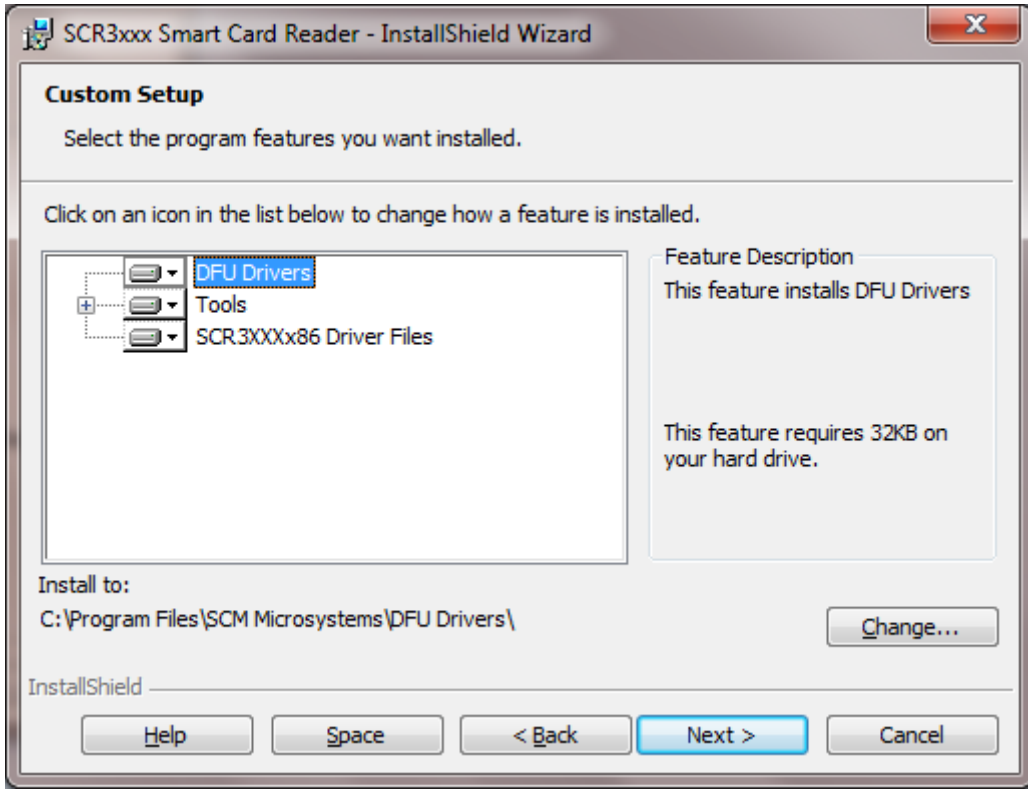

Şəkil 5.

2. Növbəti addımı yerinə yetirmək üçün **Install** düyməsini basmaq lazımdır.

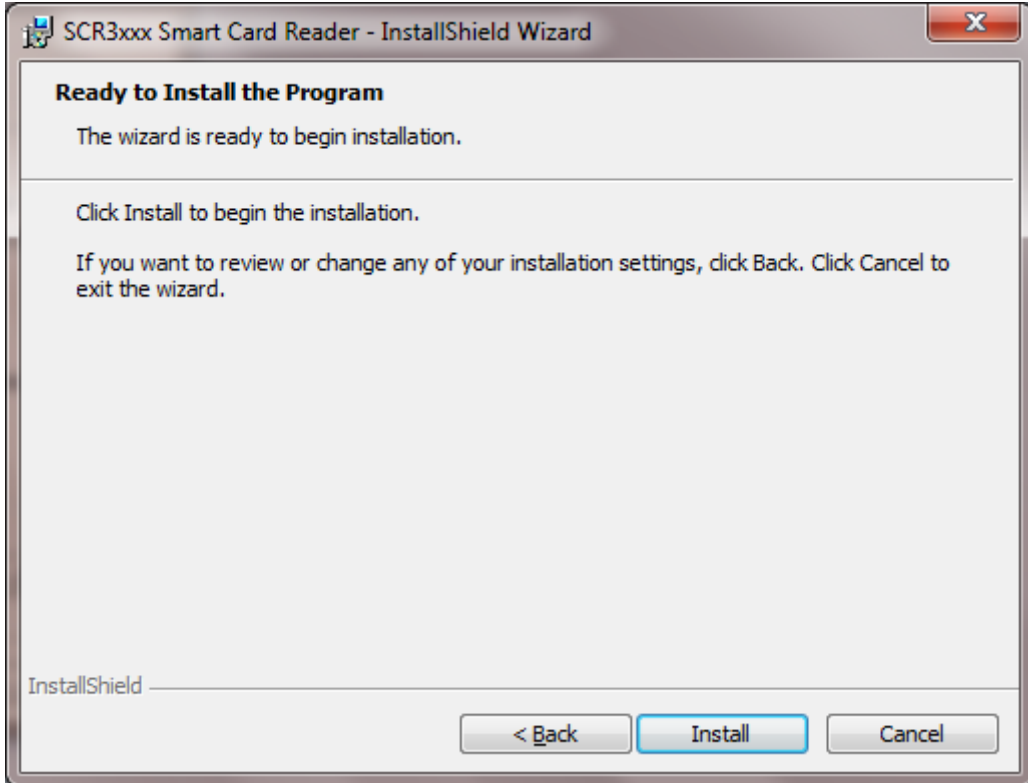

Şəkil 6.

3. Növbəti mərhələdə **Finish** düyməsini basmaqla instalyasiya prosesini başa çatdırmaq mümkündür.

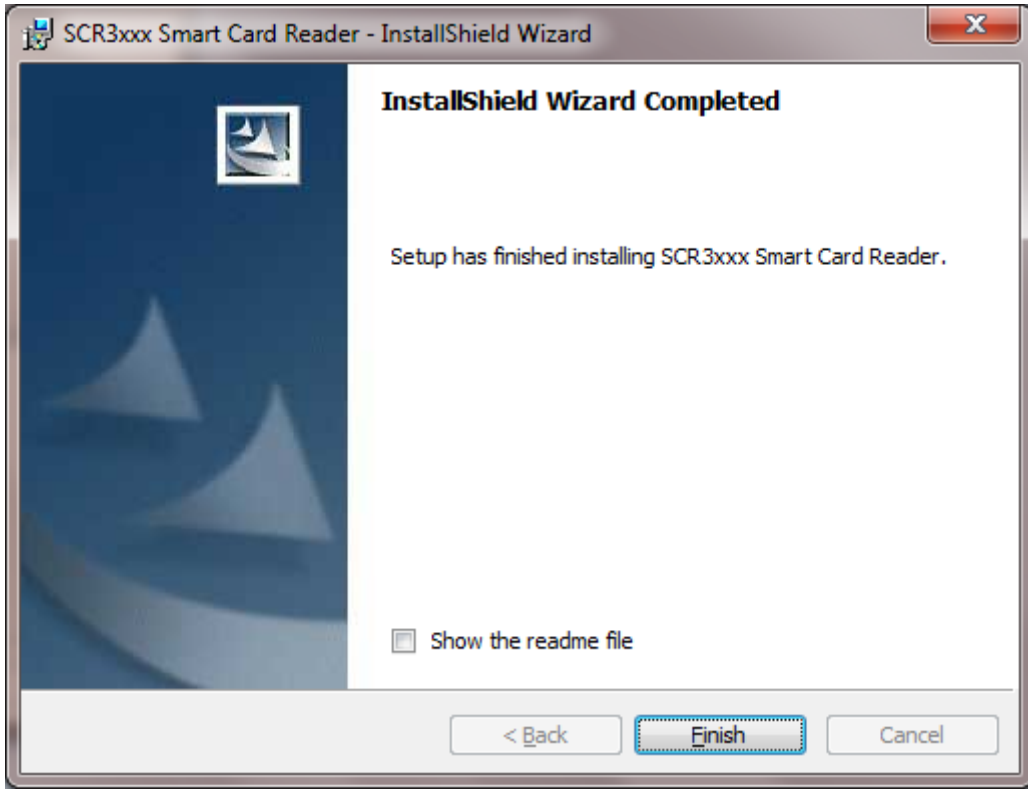

Prosesi tam başa çatdırdıqda SCR3xxx Smart Card Reader kart oxuyucusu drayveri kompüterinizə yüklənmiş olur.