

Gemalto Classic Client proqramının yüklənməsi

Gemalto Classic Client proqramının instalyasiyası zamanı aşağıda göstərilən məliyyatların ardıcılığını yerinə yetirmək lazımdır.

1. Classic_client_32_User_setup.msi faylı yüklədikdən sonra onu açmaq istədikdə ilk olaraq aşağıda göstərilən pəncərə açılacaq. Bu zaman **Run (Выполнить)** düyməsini basmaqla quraşdırma prosesinə başlamaq olar.

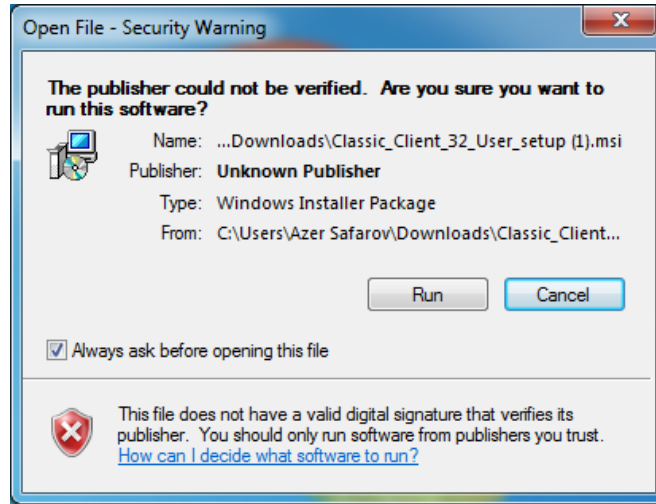

Şəkil 1.

2. Quraşdırmanı davam etdirmək üçün **Next (Вперед)** düyməsi basılmalıdır.

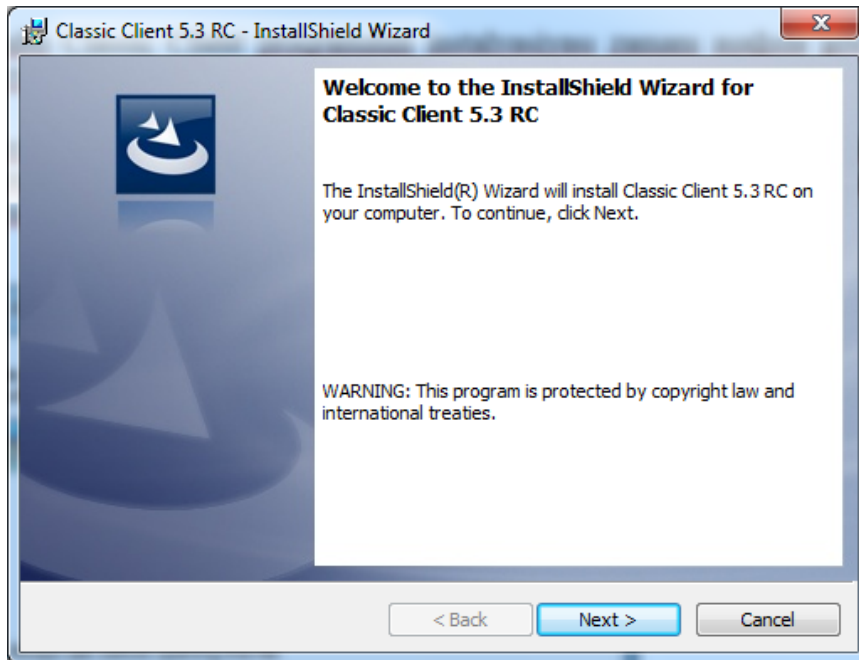

Şəkil 2.

3. Açılan növbəti pəncərədə **I accept the terms in the license agreement (Я согласен с условиями лицензионного соглашения)** seçimini edib, **Next (Вперед)** düyməsini basmaq lazımdır.

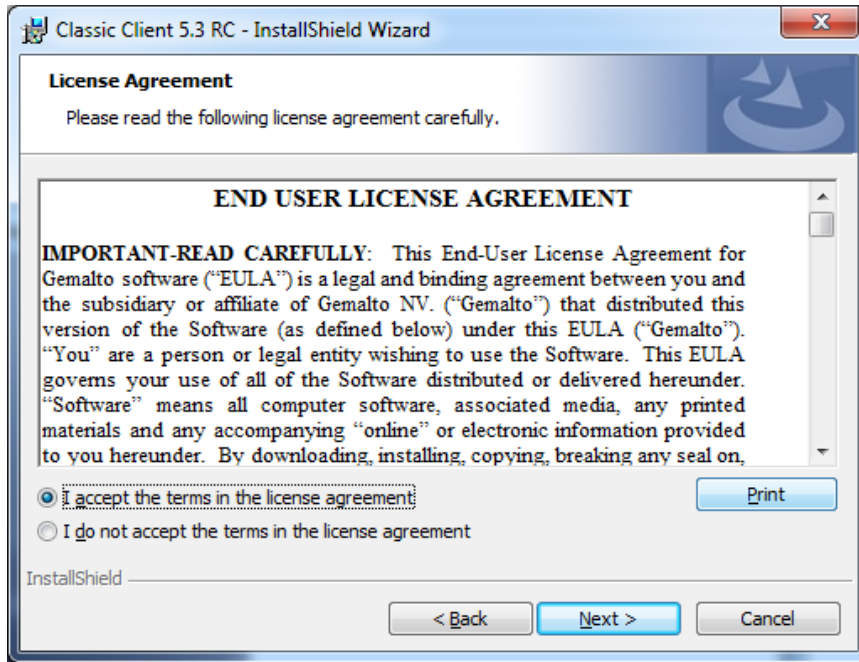

Şəkil 3.

4. Açılan pəncərədə proqramın saxlanılacağı qovluq seçilir və **Next (Вперед)** düyməsi basılır.

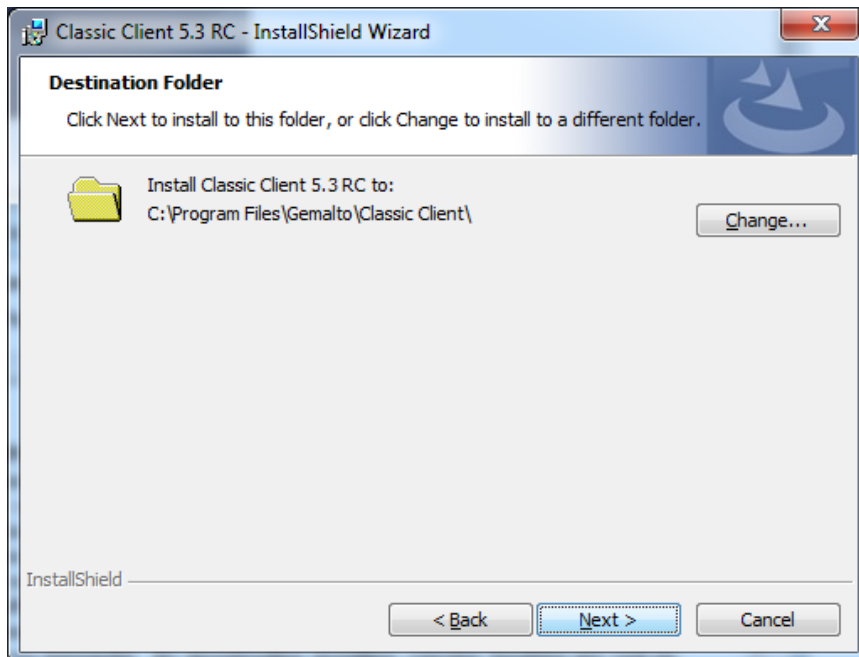

Şəkil 4.

5. Quraşdırma prosesinə başlamaq üçün **Install (Установить)** əmrini vermək lazımdır.

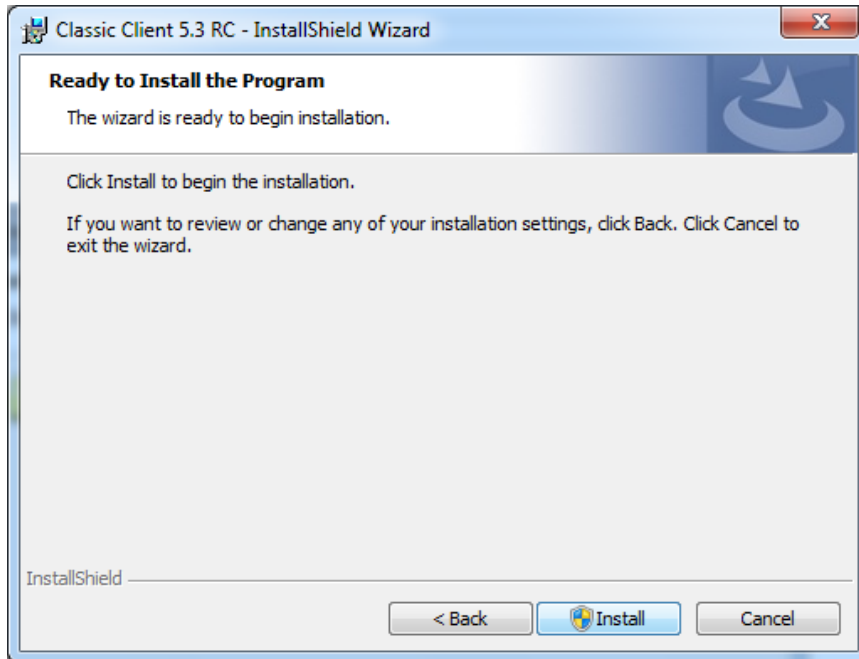

Şəkil 5.

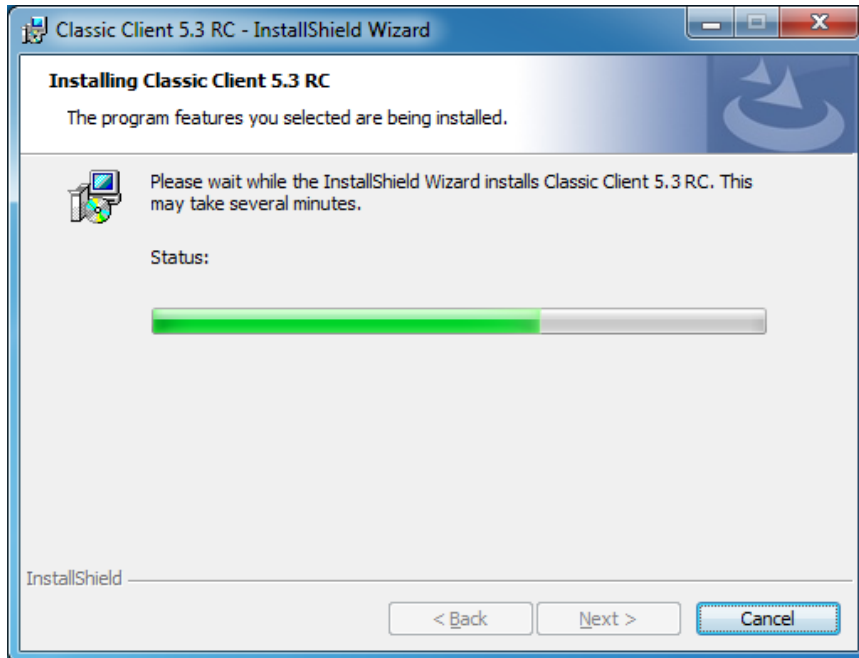

Şəkil 6.

6. Sonuncu m rhl d  **Finish ( otoʋo)** d ym sini basmaqla qurařdırma prosesini bařa  atdırmaq m mk nd r.

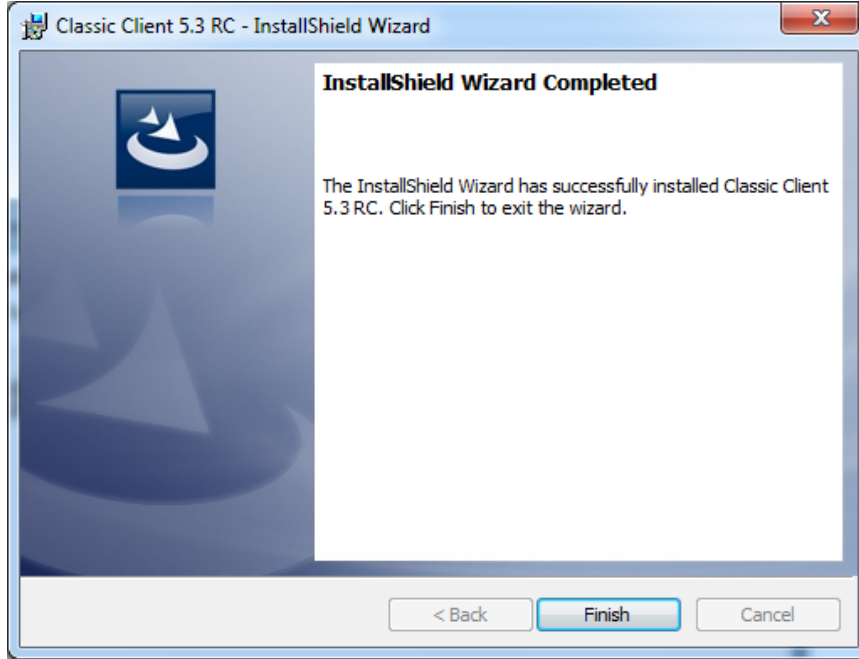

řekil 7.

7. Prosesi tam bařa  atdırdıqdan sonra proqramla d rhal iřl m k u un komp terin **Restart (Perезагрузка)** olunması t klif edil c k. Bunun u un **Yes (Da)** d ym sini basın.

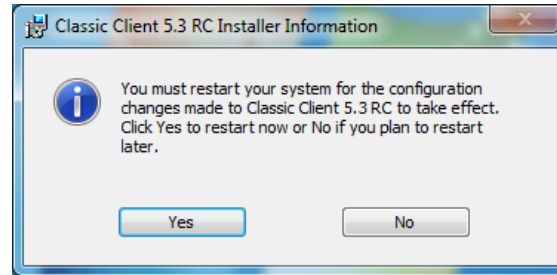

řekil 8.

Bununla da Gemalto Classic Client proqramının qurařdırılması v  tam iřl k hala g tirilməsi prosesi sona  atmıř olur.

Proqramın istifadə qaydası

Proqram instalyasiya olunduqdan sonra, Classic Client proqramını açıb və e-imza kartını qeydiyyatdan keçirmək lazımdır. Bunun üçün ilk əvvəl **Start (Пуск) > All Programs (Все программы) > Gemalto > Classic Client > Classic Client Toolbox** proqramını açmaq lazımdır. Proqram açıldıqdan sonra kartı kart oxuyucusuna daxil edib, pin kodu yazıb, **Login (Войти)** düyməsini sıxmaq lazımdır. Bundan sonra, **Register All (Зарегистрировать Все)** düyməsini sıxırıq, və təsdiq edirik.

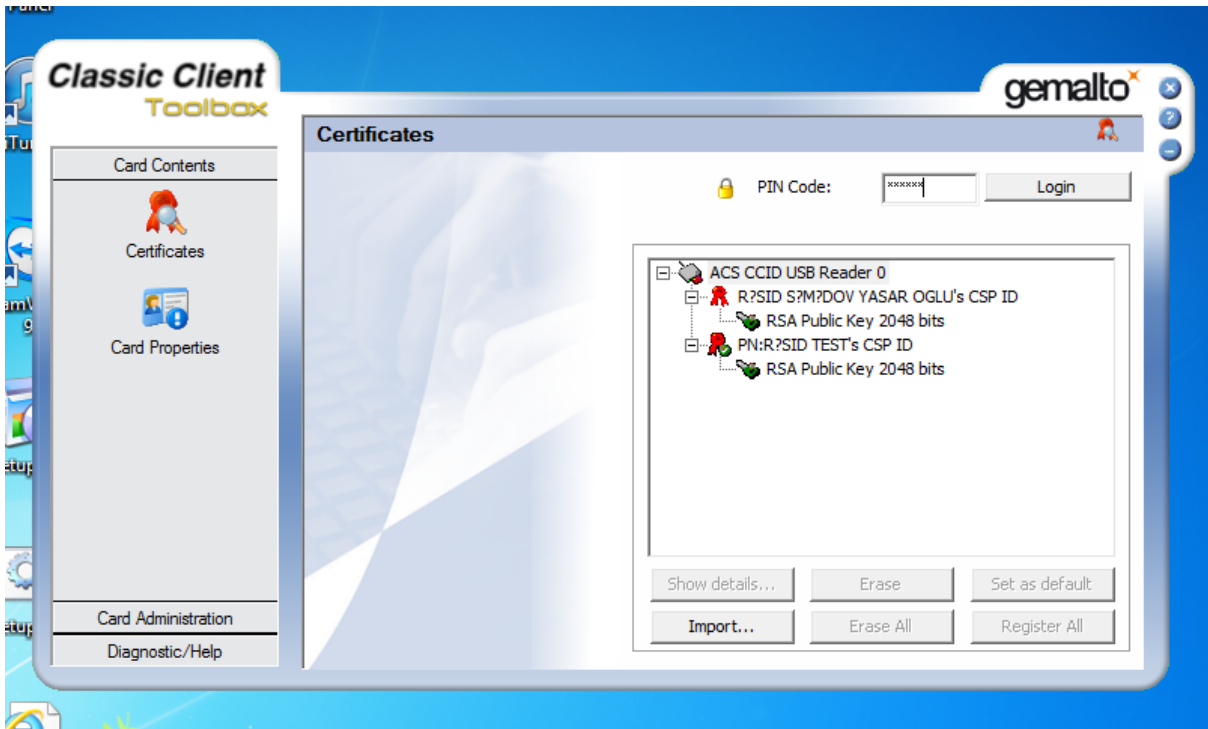

Şəkil 9.

DİQQƏT!!!

Gemalto Classic Client Toolbox proqramında, **Erase (Удалить)** və **Erase All (Удалить все)** düymələrini sıxmayın. Əks halda setrifikatlarınızı silmiş olacaqsınız.

